

OOSTGEVEL

1 : 100

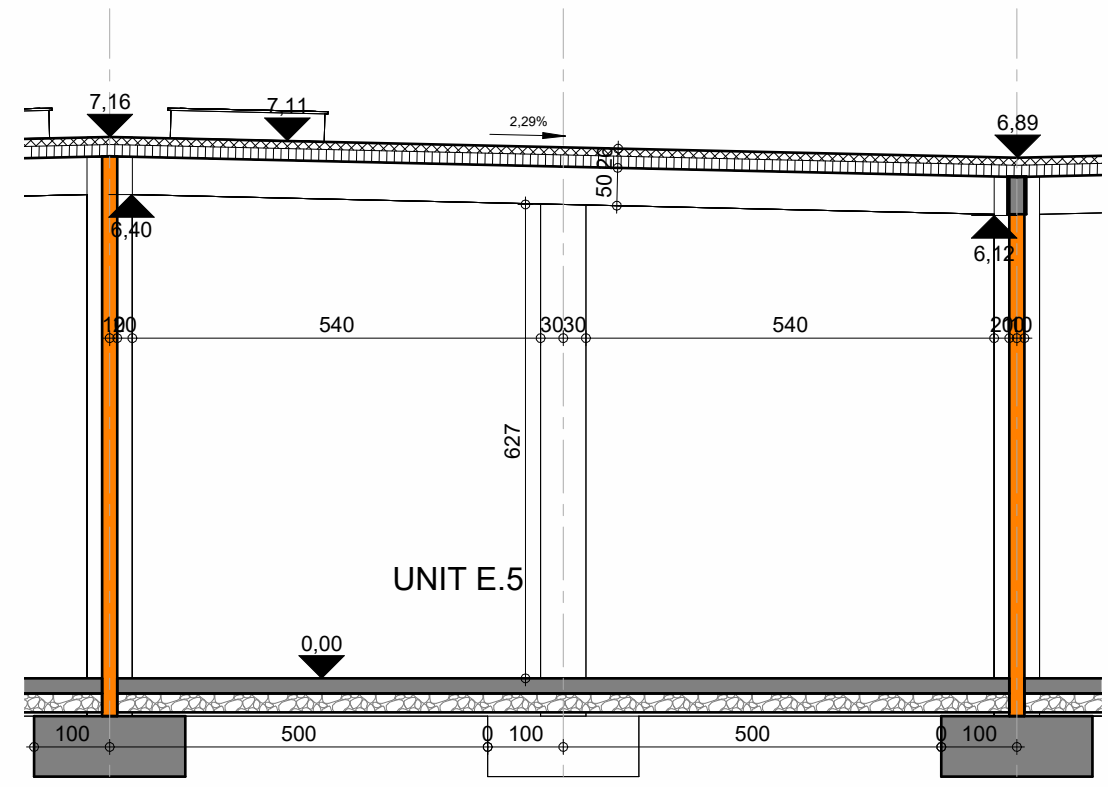

DOORSNEDE 5

1 : 100

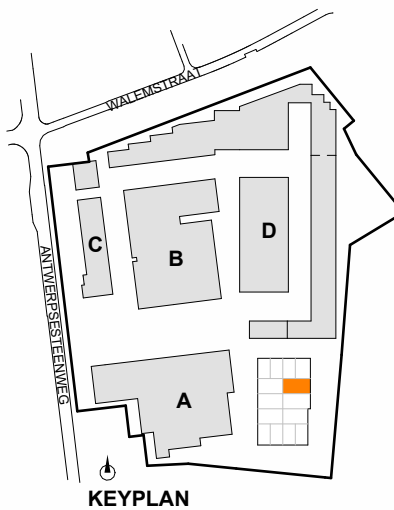

KEYPLAN

1634/22 **MARTAL BEDRIJVENCENTRUM**

UNIT E.05

13/12/2023 nSA

COM/E05/b

As indicated

ARCHITECTENBUREAU WIL-MA BVBA
 GENEINDE 221 - 2260 WESTERLO
 T: +32 14 26 47 01
 info@wilmawastiau.com
 W. ALLEN ZIMMERMAN - MARIE WASTIAU

WILMA WASTIAU
 WILMA WASTIAU | WE FUNK INDUSTRIAL ARCHITECTURE



DIT PLAN IS EIGENDOM VAN HET ARCHITECTENBUREAU. HET MAG NIET GEKOPIEERD OF AAN DERDEN DOORGEGEVEN WORDEN ZONDER ONZE TOESTEMMING. OPGEGEVEN MATEN ZIJN INDICATIEF.